

# Creación de cuentas Docentes

MyLabMath en Español

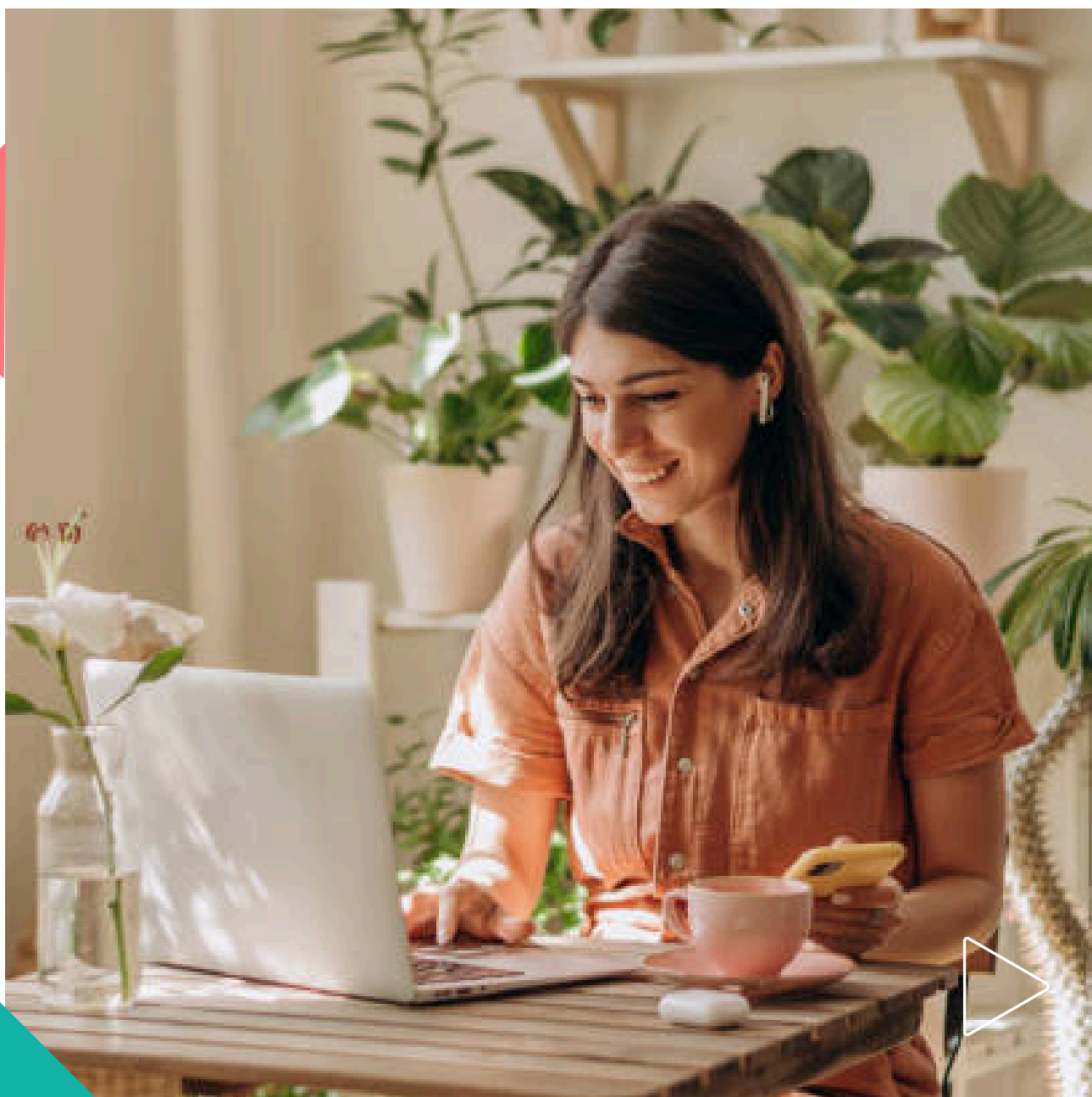

# Bienvenido a MyLabMath en español. Esta guía está dirigida a Docentes.

Necesitará:

Un código tipo docente para MyLabMath en español.

1. Ingrese a la siguiente liga:

<https://mlm.pearson.com/global/mymathlab-espanol/>

2. Dé clic en el recuadro **Profesor**



3. Después de leer el Acuerdo de licencia y Política de privacidad y dé clic en **Acepto**





4. Si tiene cuenta para *MyLab & Mastering* o para *MyLabMath*, seleccione **Sí**, y escriba sus credenciales, de lo contrario, dé clic en **No** para crearla.

¿Ha creado antes una cuenta de Pearson Education?

Sí  
 No

No lo sé

Código de acceso

Escriba su código de acceso.

\* Código de acceso

Su código debe ser como éste:  
SIMPLE-FRILL-TONLE-WEIRS-CHOIR-FLEES

Cancelar Siguiente ▶

5. Escriba un **usuario** y una **contraseña** segura. **Copie y pegue** su código. Recomendamos **Cambiar a una sola casilla para pegar el código de acceso**

\* Cree un nombre de usuario

Le recomendamos que utilice su dirección de correo electrónico. Debe contar con cuatro caracteres como mínimo. [Ver los caracteres aceptables.](#)

\* Cree una contraseña

Cree una contraseña. Debe tener 8 caracteres como mínimo, con una letra y un número por lo menos. [Ver los caracteres aceptables.](#)

\* Vuelva a escribir la contraseña

No lo sé

Código de acceso

Escriba su código de acceso.

\* Código de acceso

Su código debe ser como éste:  
SIMPLE-FRILL-TONLE-WEIRS-CHOIR-FLEES

Cancelar Siguiente ▶

6. A continuación, complete sus datos. Asegúrese de anotar un correo real pues que le ayudará a recuperar su contraseña en caso de requerirlo. Al terminar, dé clic en **Siguiente**

**Información personal** ?

**Título**  
Haga clic para seleccionar el título ▾

En esta dirección recibirá información importante sobre la suscripción así como los mensajes del sistema de anuncios.

\* **Nombre**      \* **Apellido**  
Docente      Prueba Pearson

\* **Dirección de correo electrónico**  
[Redacted email address]  
Escriba una dirección de correo electrónico válida. [Ver los caracteres aceptables.](#)  
[¿No tiene una dirección de correo electrónico?](#)

\* **Vuelva a escribir la dirección de correo electrónico**  
[Redacted email address]

**Ubicación de la institución** ?

\* **Pais**  
[Redacted country]

\* **Nombre de la institución**  
[Redacted institution name]  
Seleccione el nombre de su institución en el listado anterior. Si su institución no aparece, seleccione la opción Otro que se encuentra al final de la lista.

**Pregunta de seguridad** ?

Si se comunica con nosotros, le haremos esta pregunta para confirmar su identidad.

\* **Pregunta de seguridad**  
¿En qué ciudad nació? ▾

7. Enseguida verá los datos correspondientes a su cuenta.. Recomendamos guardar esta información.

### Confirmación y resumen

[Imprima esta página](#)

Se ha suscrito a un producto en línea de Pearson Education. Puede [imprimir esta página](#) como comprobante. También recibirá un mensaje de correo electrónico para que lo conserve en sus registros.

**Ahora tiene acceso a...** ?

**MyMathLab Espanol**

[Iniciar sesión ahora ▶](#)

Si necesita revisar o modificar la información de su cuenta, visite la página del [Resumen de la cuenta](#).



8. Podrá iniciar sesión después de crear su cuenta y canjear su código.





# Ayuda y soporte

¡Gracias por elegir a Pearson!

 Pearson | Higher Education

En caso de problemas en el **acceso** y/o **contenido** o necesidad de **apoyo técnico**, por favor, escribir a [hedsoporte@pearson.com](mailto:hedsoporte@pearson.com) brindando la información necesaria para atender su caso: institución, username, producto y detalles del requerimiento (si es posible con captura de pantalla o video).

Las áreas de Customer Success estarán prestas para atender su solicitud.



CustomerSuccess





Pearson Higher Education

